

Tipos de comprovantes da conta indicada para crédito de resgate ou benefício pelo plano de previdência

Clique na figura correspondente ao banco escolhido para o recebimento e verifique os comprovantes mais utilizados



O que não é aceito:

- × Contas em nome de terceiros;
- × Contas de empresas;
- × Conta salário vinculada a CNPJ de empresa;
- × Comprovantes que não tenham o nome e sobrenome ou número da conta (precisa ter os 3 juntos);
- × Comprovantes ilegíveis, imagens de baixa qualidade, ou escritos à mão;
- × Arquivos pesados, superiores a 2,5MB

O que não é recomendado:

- × Enviar dados de terceiros (por exemplo, enviar comprovante de transferência, DOC ou TED, que mostre dados da outra pessoa envolvida);
- × Enviar os documentos em outro canal que não seja o site de participantes;
- × Enviar processos de resgate e benefícios em partes (é interessante enviar completo, mesmo que se trate de uma correção de apenas 1 item)



- O mais usado: Print da tela do App
- Importante! É este da imagem abaixo que tem seu nome e sobrenome

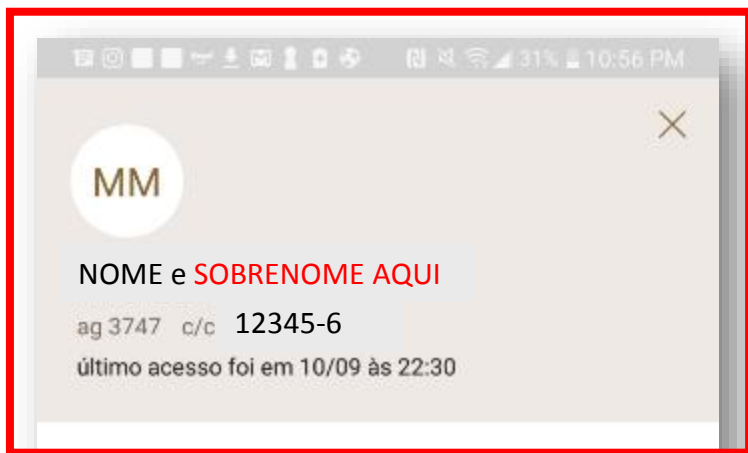

editar minha foto

segurança

regularizar salário em conta

meu Itaú

termos de uso

fale sobre o aplicativo

É ESSE

Precisa ter o sobrenome

• Como acessar:

- ✓ Importante: não é a tela inicial, pois ela contém apenas seu primeiro nome ou até mesmo apelido

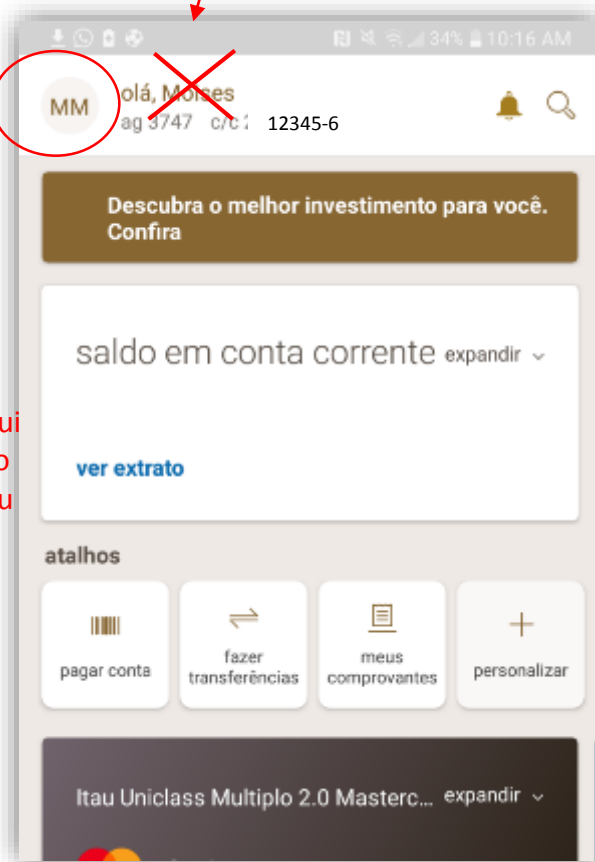

1. Clique aqui nas letras do seu nome ou sua foto

• Outros comprovantes:

- ✓ Cartão do banco **FRENTE E VERSO** (seu nome e número da conta devem estar legíveis)



- ✓ Por favor cubra o código de segurança



Informe aqui o número da conta corrente com o dígito verificador (DV)
Informe aqui o número do cartão com o dígito verificador (DV)

[Ver mais comprovantes no próximo slide](#)

[VOLTAR PARA O INÍCIO](#)



- Outros comprovantes:

- ✓ Comprovante de pagamentos de boletos (Dica: pode ser do caixa eletrônico, do aplicativo ou do bankline)

Comprovante de pagamento
Banco Itaú - Comprovante de Pagamento
Titulos Itaú

Identificação no extrato: lojaintegrada

Dados da conta debitada:
Nome: ENZO VALENTINO
Agência: 1234 Conta: 12345-X

Dados do pagamento:
Código de barras: 34191.76023 29923.820376 80057.890008 1 75160000004900
Valor do documento: R\$ 49,00
Valor de juros/multa: R\$ 0,00
Valor de desconto/abatimento: R\$ 0,00
Valor do pagamento: R\$ 49,00
Data do vencimento: 06/05/2018

Pagamento efetuado em 04/05/2018 às 10:31:48h via CEL, CTRL 478381.

Autenticação:
87622160676499D21DB2C76CD97943CE80992AA9

Consultas, informações e serviços transacionais, acesse itaupersonalite.com.br ou ligue 3003 7377 (capitais e regiões metropolitanas) ou 0800 724 7377 (demais localidades), todos os dias, 24 horas por dia ou fale com seu gerente. Reclamações, cancelamentos e informações gerais, ligue para o SAC: 0800 722 7377, todos os dias, 24 horas por dia. Se não ficar satisfeito com a solução apresentada, de posse do protocolo, contate a Ouvidoria: 0800 570 0011, em dias úteis, das 9h às 18h. Deficiente auditivo/fala: 0800 722 1722, todos os dias, 24 horas por dia. Ou entre em contato agora mesmo através do Fale conosco, no site do Itaú.

- ✓ Comprovante de depósitos em caixa eletrônico

Itaú Banco Itaú S/A

PROTOCOLO DEPOSITO DINHEIRO CAIXA ELETRONICO
BANCO 341 CTR 000006 22/07/2009 11.10.39

AGENCIA: 3144 CONTA CORRENTE: 12345-6
R\$ 38,00
NOME COMPLETO AQUI
CAIXA ELETRONICO 51076/0070-VITORIA

1. Clique para aparecer seu nome e demais dados

- ✓ Tela inicial do Internet Banking

Itaú Diá, o que você procura? Ag 0001 c/c 12345-6

ua página inicial

Um fundo ideal para o momento
acompanha os movimentos d

SEU NOME COMPLETO AQUI
CPF
..008-80
e-mail:
g****r@gmail.com



- O mais usado: cartão da conta
- Importante! Seu nome e número da conta devem estar legíveis



Dica: cubra os dados do cartão de crédito.
Para o pagamento só importam os dados da conta

• Outros comprovantes:

Diá	Histórico	Valor
30/08/2019	Saldo Anterior	137,96 (+)
02/09/2019	Brasilprev BRASILPREV SEGUROS	100,00 (-)
10/09/2019	TED Transf.Eletr.Disponiv 344.3747 - 0000408803 NOISES DA SILVA	400,00 (+)

✓ Extrato em PDF, do aplicativo ou Bankline (dica: recorte ou esconda as partes que informam saldo ou movimentações)

✓ Comprovante de pagamentos de boletos (Dica: pode ser do caixa eletrônico, do aplicativo ou do bankline)



✓ Comprovante de depósitos em caixa eletrônico

✓ Por favor cubra o código de segurança

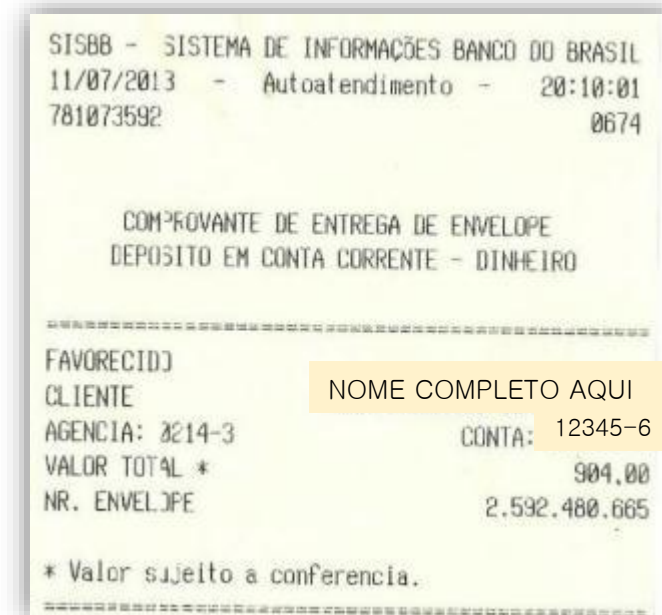



- O mais usado: cartão da conta
- Importante! Seu nome e número da conta devem estar legíveis



- Outros comprovantes:

- ✓ Comprovante de depósitos em caixa eletrônico

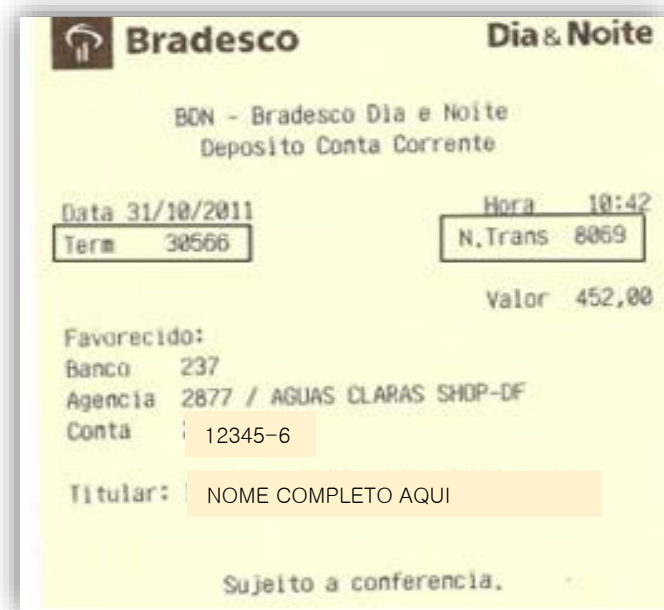

- ✓ Comprovante de pagamentos de boletos (Dica: pode ser do caixa eletrônico, do aplicativo ou do bankline)





- O mais usado: cartão da conta
- Importante! Seu nome e número da conta devem estar legíveis

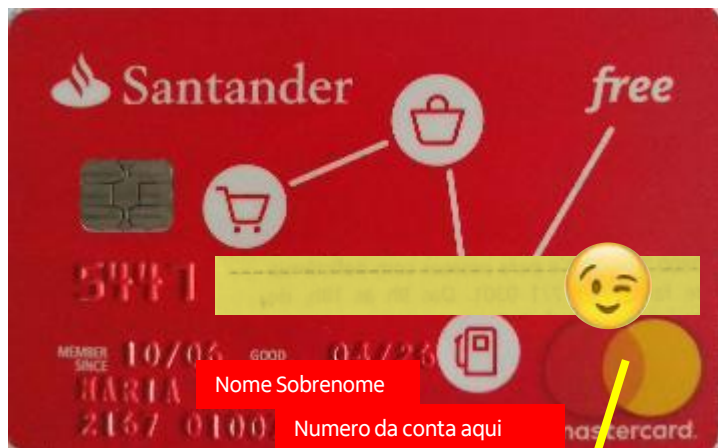

Dica: cubra os dados do cartão de crédito.
Para o pagamento só importam os dados da conta

• Outros comprovantes:

 **Internet Banking**

ENZO VALENTINO Conta: 0228-0 1234-0

EXTRATO DE CONTA CORRENTE

Tipo de Lançamento: Período: 21/06/2019 a 28/06/2019

Data	Descrição	Docto	Situação	Crédito(R\$)	Débito(R\$)	Saldo(R\$)
------	-----------	-------	----------	--------------	-------------	------------

- ✓ Extrato em PDF, do aplicativo ou Bankline (dica: recorte ou cubra as partes que informam saldo ou movimentações)

- ✓ Cabeçalho de extrato ou depósito (seu nome e número da conta devem estar legíveis)



- ✓ Comprovante de depósitos em caixa eletrônico





- O mais usado: cartão da conta
- Importante! Seu nome e número da conta devem estar legíveis



• Outros comprovantes:

- ✓ Comprovante de depósitos em caixa eletrônico





- O mais usado: Print da tela do App
- Importante! É este da imagem abaixo que tem seu nome completo

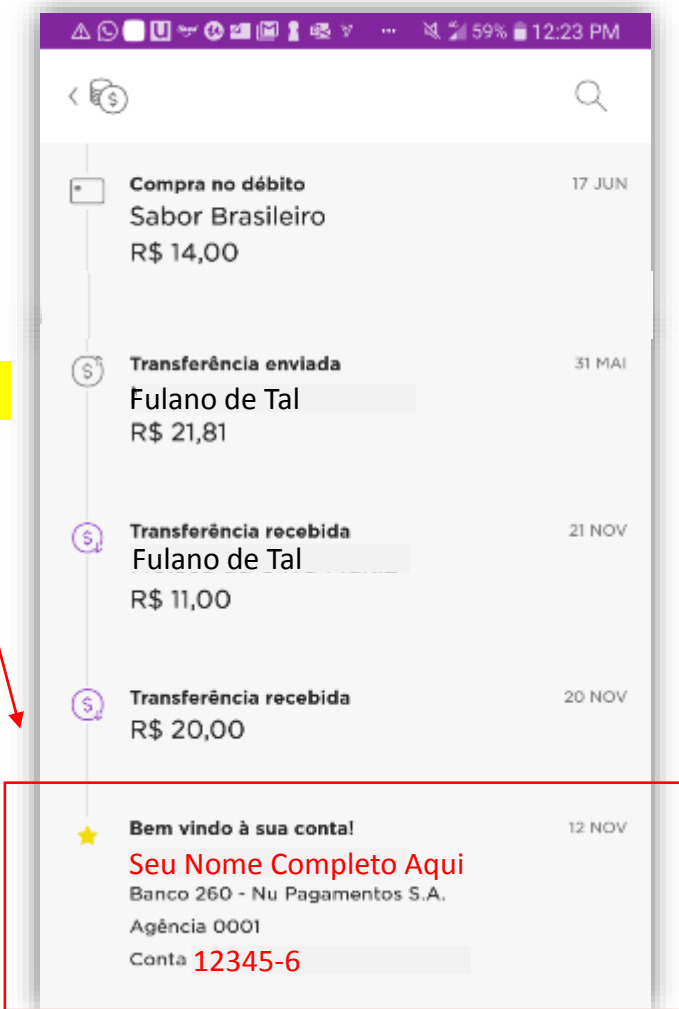

- Como acessar:

✓ Importante: não é a tela inicial, pois ela contém apenas seu primeiro nome ou até mesmo apelido

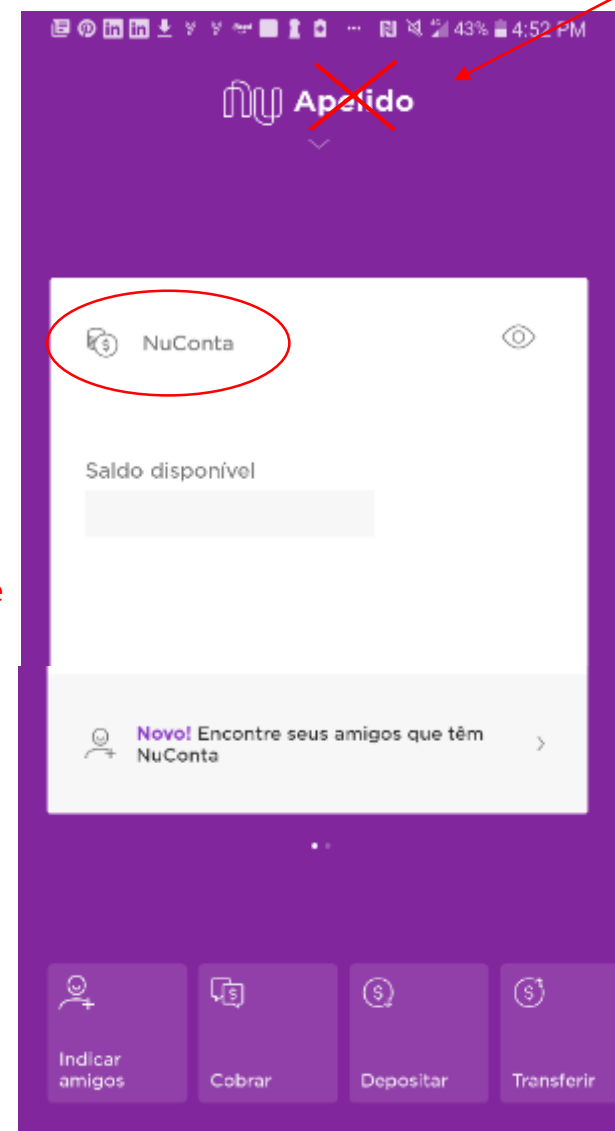



- O mais usado: Atestado de titularidade da conta

banco inter INTERNET BANKING

Atestado de Titularidade de Conta Corrente

A pedido do(a) correntista, atestamos ser ele(a) titular da Conta Corrente Digital, cujos dados são os seguintes:

Nome:	NOME SOBRENOME SOBRENOME
CPF/CNPJ:	123.456.789-10
Conta Digital nº:	12345-6
Agência nº:	0001-9
Data de abertura:	03/09/2018

A presente declaração não constitui obrigação ou compromisso do declarante, servindo simplesmente para atestar a existência da Conta Digital na presente data.

Belo Horizonte, 04 de Julho de 2019

• Outros comprovantes:

- ✓ Necessário verificar com seu banco
- ✓ O importante é conter seu nome completo junto do número da conta



- O mais usado: Print da tela de internet Banking com seu nome, sobrenome e número da conta juntos

Banco ORIGINAL

PESQUISE OU REALIZE TRANSAÇÕES

Olá, NOME SOBRENOME
Você está acessando sua conta no Banco Original.
Banco 12345-6 12345-6

Conta
Cartão de crédito MASTERCARD PLATINUM final
Investimentos

Meu dinheiro disponível
Fatura em aberto
Saldo total de investimentos

VISITE A PÁGINA DE INVESTIMENTOS E CONHEÇA AS NOSSAS OPÇÕES.

USE O APLICATIVO DO BANCO ORIGINAL DO SEU JEITO, ONDE ESTIVER

• Outros comprovantes:

- ✓ Necessário verificar com seu banco
- ✓ O importante é conter seu nome completo junto do número da conta